

BE

BOSCARIOL Geom. Elisabetta

Via Marsure n. 13
33170 – PORDENONE

Cell. 348.3647550

Email elisabetta@studioboscariol.com

Pec. elisabetta.boscariol@geopec.it

Spettabile ORDINE DEI MEDICI CHIRURGHI E DEGLI
ODONTOIATRI DELLA PROVINCIA
DI PORDENONE

OGGETTO: PROPOSTA DI VENDITA IMMOBILIARE A FONTANAFREDDA

Io sottoscritta **Geom. BOSCARIOL Elisabetta** in qualità di tecnico incaricato del **Dott. BOMBEN Igor**, porta a conoscenza al Vostro Ordine che il mio cliente ha messo in vendita immobile ubicato a Fontanafredda Viale Michelangelo Grigoletti ottima posizione servito da mezzi pubblici e locali commerciali e infrastrutture, con disponibilità di ampio parcheggio pubblico nelle vicinanze. Immobile è posto in condominio di pregio al piano secondo con ascensore che arriva al piano, studio medico dentistico di ampie dimensioni composto da ampio ingresso-sala attesa, antibagno-wc, segreteria, spogliatoio, antibagno-bagno, due studi operativi, stanza sterilizzazione, ripostiglio, studio, terrazzo e ct, superficie complessiva di circa mq 113. Immobile è dotato di tutti impianti tecnologici funzionanti e norma e certificati conferme alla legge. Presenta rifinitura di pregio.

Rimanendo a completa disposizione per eventuali richieste, visite e informazioni.

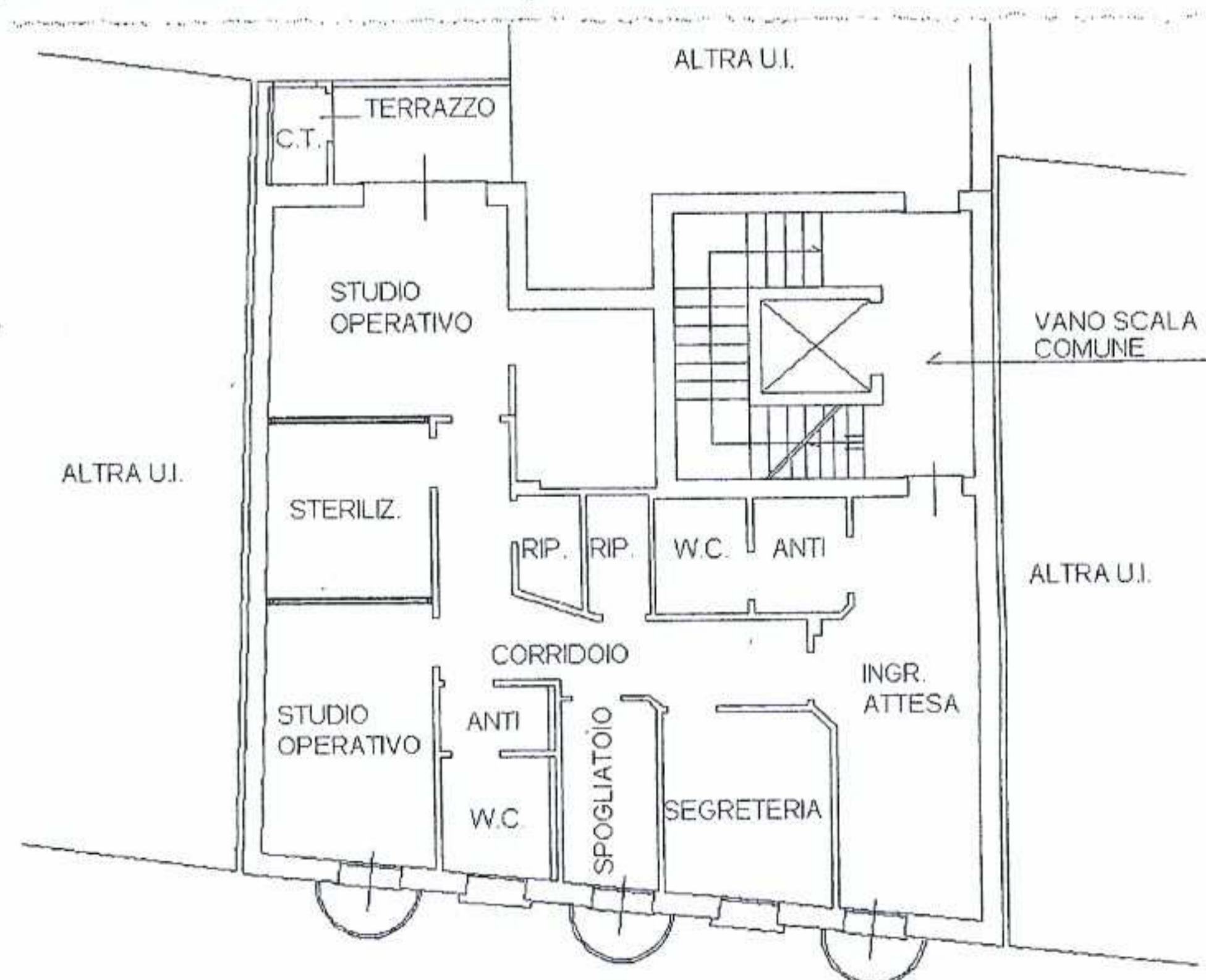

PIANO SECONDO